Name: Datum:

Carnival: Costume Party

Kostüme auf Englisch: lesen, zuordnen, beschreiben

1 Look and write. Schreibe das passende Wort unter jedes Kostüm.

cat | clown | firefighter | knight | lion | pirate | robot | witch

R 

C 

U 

M 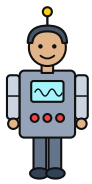

E 

S 

O 

T 

2 Read and match. Wer spricht? Schreibe den Buchstaben des Bildes ins Kästchen. Ein Bild bleibt übrig.

1. I've got a black hat and an eye patch. My T-shirt has got red stripes. ☐
2. I've got a red nose and big shoes. There is a yellow pompom on my hat. ☐
3. I've got a big purple hat, long orange hair and a broom. ☐
4. I've got a grey helmet with a red feather. I've got a blue shield, too. ☐
5. I've got grey ears, whiskers and a long tail. Miaow! ☐
6. I've got an antenna on my head and three red buttons. ☐
7. I've got a red helmet and a blue jacket with yellow stripes. ☐

Lösungswort: 1 ☐ 2 ☐ 3 ☐ 4 ☐ 5 ☐ 6 ☐ 7 ☐

3 Draw and write. Male dein Kostüm und schreibe zwei Sätze.

I'm a _____ .

I've got _____

_____

Kopieren für den eigenen Unterricht erlaubt

Carnival: Costume Party – Lösung

R 
lion

C 
pirate

U 
cat

M 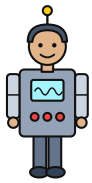
robot

E 
firefighter

S 
witch

O 
clown

T 
knight

Aufgabe 2

1	I've got a black hat and an eye patch. My T-shirt has got red stripes.	C
2	I've got a red nose and big shoes. There is a yellow pompom on my hat.	O
3	I've got a big purple hat, long orange hair and a broom.	S
4	I've got a grey helmet with a red feather. I've got a blue shield, too.	T
5	I've got grey ears, whiskers and a long tail. Miaow!	U
6	I've got an antenna on my head and three red buttons.	M
7	I've got a red helmet and a blue jacket with yellow stripes.	E

Lösungswort:

1	2	3	4	5	6	7
C	O	S	T	U	M	E

Übrig bleibt Bild R: der Löwe (lion). Jede Beschreibung enthält ein Merkmal, das nur ein Kostüm hat (eye patch, pompom, broom, shield, ears, antenna, jacket); dadurch funktioniert das Blatt auch als Schwarz-Weiß-Kopie. Wörter, die vorher geklärt werden sollten: *eye patch* (Augenklappe), *pompom* (Bommel), *broom* (Besen), *shield* (Schild), *whiskers* (Schnurrhaare), *tail* (Schwanz).

Aufgabe 3 ist frei. Satzmuster: „I'm a pirate. I've got a black hat." Wer möchte, stellt sein Kostüm der Klasse vor; die anderen raten mit „Are you a …?" – „Yes, I am. / No, I'm not."

Kopieren für den eigenen Unterricht erlaubt